107

SHANGHAI SKETCH

中華民國十九年五月十七日（星期六）

中華郵政特准掛號認爲新聞紙類

Baby Austin

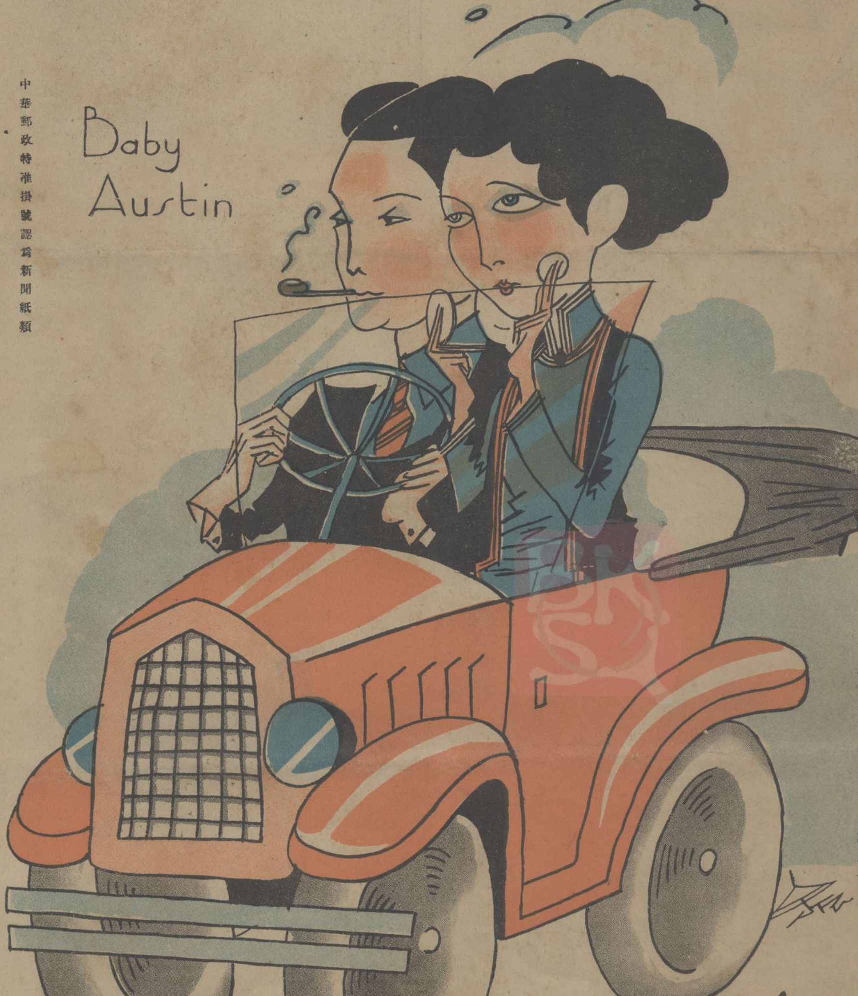

上海南京路日新里四八六號

中國美術刊行社出版

上海漫畫

浴佛日 靜安寺之形形色色

市壓一角

鍋蓋之市

購物歸去

時髦絲襪五角一雙

左，籌販

籃市

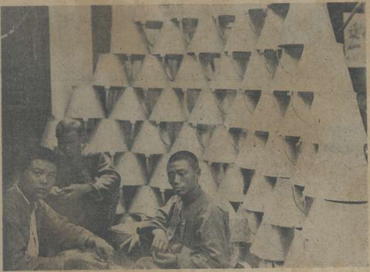

鉛桶之市

廢歷四月初八日爲釋迦牟尼誕日，本埠大禪林靜安寺香火因以大盛，而四處商販，趁此時期，在寺宇左近，羅列販品，密佈於馬路兩傍，行人道上，以待香客遊人購買，是日人山人海，無不利布三倍也。（淺予攝）

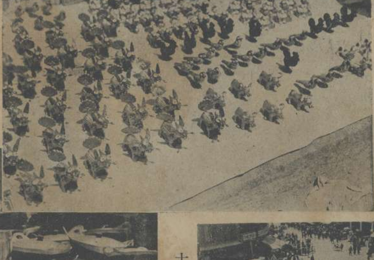

玩具攤

靜安寺

鍋市

十字路口

上海文華美術圖書印刷公司代印

愛國陳斌女士

她以柔的手腕，靜的態度，把時計擲到丈夫的眼前，讓他看，他夜裏轉來倒底已經遲到什麼時候——過遲回家，深懼見責，或許會老羞成怒，所以女人對待她的丈夫每每把這個法子使他自己慚愧。

大約就在這些時候吧，由課室的窗口可以見到馬路上的行人，有一位並不漂亮，不過樣子，或說是風韻很能誘人的在每日下午的五時都能給同學們一回領路，漸漸地給神經過敏的幾位猜透了！因此便有希望地擲躅於四川路上。

「女士到那裏去。」

「管我什麼，人家在馬路上走！」

已經沒有勇氣了！然而有希望無希望仍舊擲躅般地跟着，結果送她到了有恆路，回來一聲謝：！崑山花園門口。發現了她的影兒。

「女士，到那裏去？」

「沒有什麼，瞎跑跑」

「喝杯水好嗎？」

「…………」

「請問尊姓？」

「你自已呢？」

「敝姓王，女士？」

「我亦姓王，」

「女士在那裏讀書。」

「培德。」

…………

又是禮拜六下午她約在沙格蘭飲冰，這天是他希望的生日。他因時間太早，先到新雅喝茶，西班牙之宮已在那裏搭在面前。白馬行將騎上候那美麗之王！忽然地他聽到：「請問尊姓」聲音是他同宿舍的小黃。「你自己。」聲音是他的美麗之王

「敝姓黃。」

「我亦姓黃。」

「女士在那裏讀書」

「厚德。」

…………

「謝謝你，我要轉去了，有位女友約我到大華會她的姊姊請你不必送我，西班牙之宮消滅了！腦裏緊張得很，聽高跟鞋聲，漸沒的事候，他伸首往窗外看見她慢慢走到老靶子路角，站一站，一部灰色像工部局的用車，開來停在那裏，她低着頭進去，車身轉彎的時候，現出S.M.T.C 四字，他像悟然似地，回頭把茶杯一擲，驚動了隔壁的同病者，兩對眼睛碰在一起的時候，小黃說：「你來做什麼。」

他說：「沒有什麼。」

「Telephone Gine!」

「噜！接線先生，無怪她把人家的姓氏當作自己用。」

民立排球隊健將

一位朋友　陳淑英女士作

『這裏有朶玫瑰貢獻給我世界上最美的女人•』
『這裏有滿腔的熱愛貢獻給我的天使•』
『來呀，這裏有銀紅的跑車在等着我的心•』
『噢，你眞偉大呀！』

——理髮師聞到飯菜香的時候——寒

湖邊　徐雁影攝

猫與鼠，男與女

摩登先生不敵摩登姑娘一擧足　少飛

笑匠？

深呼吸

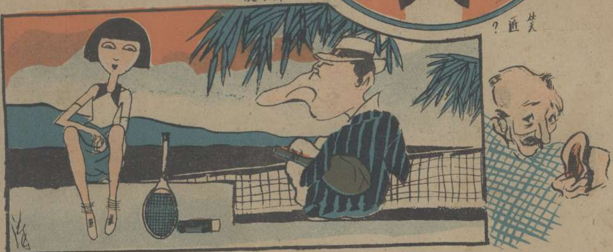

新裝　淺予

大小囝
我們去學游泳將來教你成一個游泳家，
沒有游泳池，我們到河裏去也很差不多
死不得這裏不可尋死！
怎麼？河裏的水亦是歸官管的，老百姓是白相不得的！

他不大歡迎這張照片
吾愛惠存
Mary
HEH HE--------

LAW

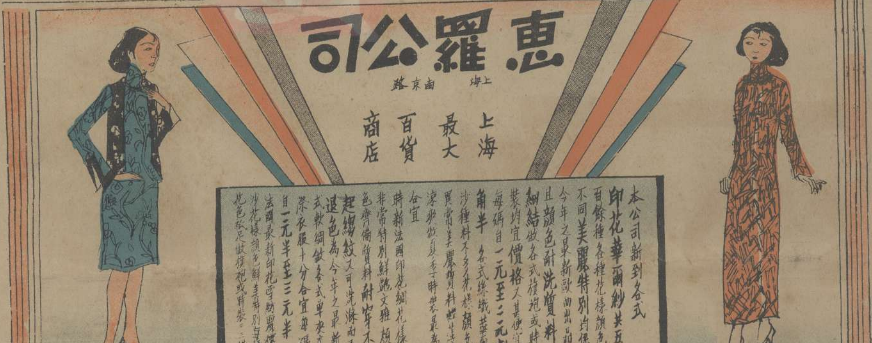

惠羅公司
上海南京路
上海最大百貨商店
本公司新到各式印花華爾紗共五百餘種各種花樣顏色不同美麗特別均係今年之最新歐西出品且顏色耐洗質料細結做各式旗袍或時裝均宜價格又甚便宜每碼自一元至二元七角半
各式絲織華爾沙種料不多花樣顏色異常美麗質料輕薄涼爽做夏季時裝最為合宜
時新法國印花綢花樣非常特別鮮艷文雅顏色齊備質料耐穿不起縐紋又可洗滌而不退色為今年之最新式軟綢做各式單夾衣裳衣服十分合宜每碼自一元半至三元半
法國最新印花雪紡羅懷沙花樣顏色鮮美特別每種花色祇足做旗袍或時裝二三件

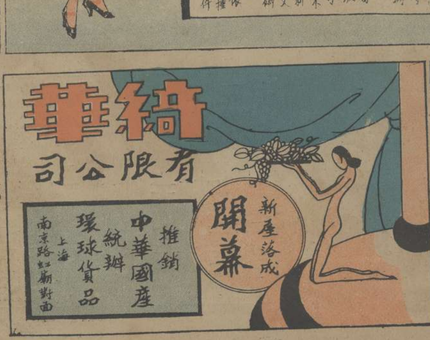

綺華有限公司
新屋落成
開幕
推銷中華國產
統辦環球貨品
上海南京路虹廟對面

勝利唱片

第二屆全國教育會議全體代表攝影

首都建設委員會委員就職典禮

第二屆全國教育會議於四月十五日假首都鐵道部新屋正式開幕，各省代表九十餘人由蔣夢麟主席討論關於第一次教育會議所議決之方案教育行政方針等等各代表均有深切之發言並由教育部草成各種要項以備通過進行於我國教育前途放一異彩深得樂觀也下為鐵道部新建築大會即假座於此壯宏偉大為首都新建設中之矯者

千代洋行

專售照相材料　代客沖晒放大

總行　南京路四七○號　電話中央四六八號

分行　吳淞路十號　電話北三○號

冠生園飲食部

佈置美化　雅潔絕倫

茶點

奶油雞絲炒麵——每客一角

星期美點——每碟五分

鮮蝦雲吞——每碗一角

各式餃子——每碟五分

葉品

廣州酒菜——[illegible]

海鮮炒會——[illegible]

冷品

冰淇淋——每客一角

雪藏汽水——每客一角半

南京路[illegible]里西　每日上午八時至晚十二時

預約

第十集彙刊

材料豐富　裝訂美觀

定價一元二角預約一元

第一集　第五集　第六集　第七集　第八集　第九集

彙刊

存書發售

大光明戲院

靜安寺路四十五號　電話三三六三七號

今日　三時　五時半　九時一刻開映

美國異軍突起之雷電華公司最新歌舞對白有聲片

才貌雙絕之女大明星琵琵但妮兒主演

有情天

「麗娃栗妲」以後之唯一有聲大傑作琵琵但妮兒是誰：是美國當今銀幕上的一顆最燦爛的明星，伊的娟娟玉貌和嚦嚦珠喉，凡是看過伊以前許多傑作和有聲巨片「麗娃栗妲」的，都已在心版上留了一箇極深刻的印象，

此片是伊最新的大傑作，除了作熱情的表演外，幷唱「情愛來了」「夜風」二名曲，將心坎中無窮的情緒，一一發之於聲，打動你的心弦，挑撥你的情感看過了麗娃栗妲」不可不一看此片，欣賞伊最近的作風。

預定佳座　以免臨時擁擠

鄒樂克女士愛國文科本學畢業有女詩人之稱 金沙贈

戀愛在行進時

（續）（飛）

強力地用愛，再強力地用愛得更愛。

（十九）

她陷溺得近乎止有氣息你得驚惶！……恐懼，隱瞞的黑夜裏，……咳，多麼的苦楚的增加！

她生氣活潑……可以立刻，快轉成你的清新，甜密，好比光榮的太陽初上。

（二十）

有了承歡可意的孩子，你們倆須專心致意愛好服務，像一座天宮再跨上一座天宮。

你的家庭你得認爲溫柔鄉，她是光明的天使，她竟近着你，她是深有友誼和姊妹的和氣。她是丟棄了她的神祕，她爲了你她是須少的活潑潑地捕捉着你。她是親近着，很容易傾談着，并且是極單純的一個女性。

在乎你啊……心地多光明你能見到她的安甯地公正地多麼和平！

（二十一）

「忘記」是一件很好的情形。可將心地裏咀嚼着的一切苦楚的爭執和抗爭都捐棄。「忘記」對於你可以從突起的爭執後獲得一種久遠的，和不易得的諧和，中含有的這樣憐憫性的不安全，開始可以破壞而重新建立。你能夠想念她今日的她一無顧慮。你可以止息再疑惑而繼續地對她生感動，你卽可解除不久的障礙。你卽可去見你的朋友再度專心致志去做你的工作。

你應該努力工作。最後的勝利屬於你，你可以寬懷，自由，而對於愛的解放。

（二十二）

你總是渴要想她成一個母性。她不會純粹是母性的。母性總是容易使女性形成。你能感到這其中易怒的興奮，但是你總對這事沒有辦法。

她嗜好欣幸看護孩子總在一時間……她是智慧的，愛美的卽你自己所願望的她也像這情形。她總很難把她一生去化費在專心看護孩子們的搖籃。讓她生活着得有時間。你自己不顧而向工作方面。努力工作。

（二十三）

你的生活是一向安甯着……你總不免有一個突然其來的思潮。你就開始去觀察其他的女性。看啊！我知道，總是多麼的可愛，你這時所看到年輕比她們所有的還年輕些。噲！女性的年青如此的來！

你的斑白的鬢髮知有皺紋的面貌不足使他們驚奇。也有一種反手方情形。你總不會感覺到她們能和你接近。

一到四十歲，一個男子特有的驚奇，就是能制服自己可以使得自己安靜，但是又決不能革除有相等長遠的力量像他的好浮華，因爲他有他的財權和威權，就是能獲得確切力量的，這也就是可以造成不和善的玩兒的原因。

我的朋友們，須謹慎些。一直跟從你自己的途徑走去。

（未完）

長廊息影 孫安瀾攝

時代 圖畫月刊

第三期現已出版

出版界破天荒之封面七色版精印美麗絕倫

內容均係精品鮮見於他報編法新穎無限美感

彩色新裝畫爲本報特作素雅大方足資榜樣

有「都市生活斷片」描寫上海市下之轉動生活像看「百老匯路」影片，趣味熱烈，「打花會」一篇寫劇幕，令人發噱

注意現已出版

圖文並美之時代畫報

編輯部啓事

徐雁影，沈寶輝，徐進，瞿松壽，胡同光，沈逸千，吳宇光，孫浩然，蔣漢澄，魏守忠，程久康，何純，徐匯川，雲光，方鶴鳴，徐詠蓮，陸志庠，胡亞光，曾省齋，繆伯訓，北洋美術社，鄭雅光，子仁，陳成華，張建文，陳㬊德，金哲悟，夏明德，徐匯濬，孫安瀾，王小亭，胡旭光，揚齊明，曹義釗，張見鈴，諸君大鑒：一月至四月，承賜大作，不勝感激！茲將略備簿酬，聊申謝意，祈向敝社會計處領取可也。此啓

每月一冊 大洋三角

定報價目		
國內	半年六冊	二元
國內	全年十二冊	三元六角
國外	半年六冊	二元四角
國外	全年十二冊	四元二角

時代畫報

時代畫報是！
生活的營養品！
快樂的消遣品！
進步的出版品！
美麗的欣賞品！

總發行所 中國美術刊行社
分發行所 南洋上海書局

王先生

?!

專辦男女西裝 服飾用品 四季衣料
春季大減價
南京路中市

中國美術刊行社
函授部
常年招生
諷刺畫
滑稽畫
不論職業 不限男女 皆可學習
使你身心愉快
使你家庭美滿
使你利用時間
使你增加進益
函索詳章附郵五分
地址 上海南京路香粉弄日新里四八六號
電話 一七五三五

鍾靈印字機
印刷簡易
字畫均宜
函索詳章即寄
上海漢森公司總發行
四川路二一六号
電話一二三七五